

33
WA160-23.00

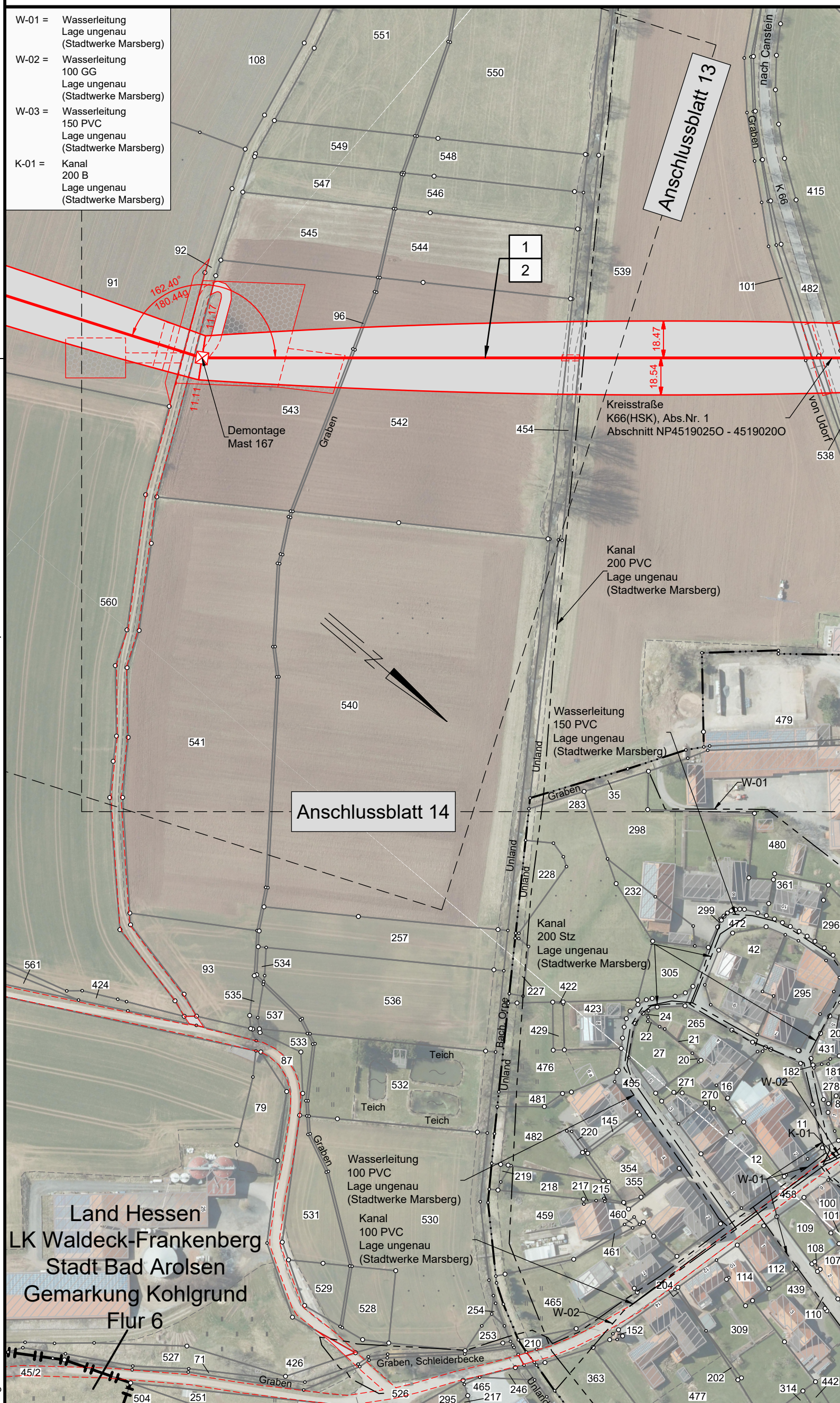

Speicherdatum: 23.02.2022 - Plotdatum: 23.02.2022

LH-11-1205_FRL_NB.dwg



Abschnitt B
Anlage 3

Lageplan
110-kV-Leitung
Twistetal - Paderborn/S
LH-11-1205

Sonderlageplan
Zuwegung Mast Nr. 33

Legende:

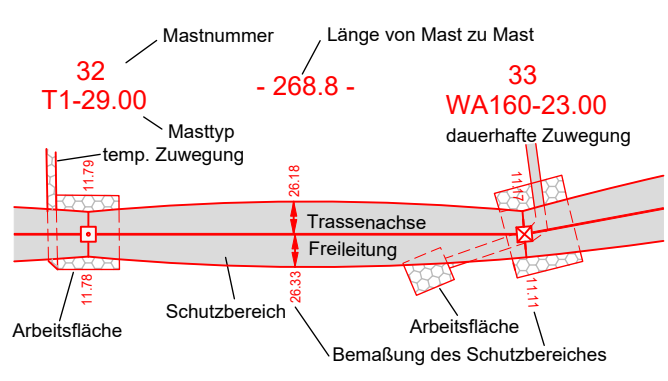

Grenzen:

1	Bauwerksnummer	Land	
37	Flurstücksnummer	Kreis	-----
□	Tragmast (Bestand)	Stadt/Gem.	-----
⊠	Abspannmast (Bestand)	Gemarkung	-----
⊠	Abspannmast (Neubau)	Flur	-----
□	Tragmast (Neubau)	Flurstück	-----
⊠	Mast (Rückbau)	Flurbereinigung	-----
		Rückbau Hoch- und Mittelsp.-Ltg.	⊠

Quellvermerk:
Land NRW - Hochsauerlandkreis (2017-2021) Datenlizenz Deutschland - Namensnennung - Version 2.0 (www.govdata.de/dl-de/by-2-0)

Planfeststellungsunterlage

Index	Datum	Gezeichnet	Änderung
Zugehörigkeit		Verweis	Maßstab 1:2000
Technische Referenz		Erstellt durch K2 Engineering GmbH Kovacs / Flemme	Genehmigt von Avacon Netz GmbH U. Herrmann
		Erstelldatum 22.12.2021	Status Gültig
		Format 420x420	Zahlteil 13A Blatt 58

ID	Objektname 110-kV-Leitung Twistetal - Paderborn/S
	Klassifikation Lageplan
Titel LH-11-1205, Sonderlageplan Zuwegung Mast Nr. 33	

Land Hessen
LK Waldeck-Frankenberg
Stadt Bad Arolsen
Gemarkung Kohlgrund
Flur 6

Land Nordrhein-Westfalen
Kreis Hochsauerlandkreis
Flur 1 Stadt Marsberg
Flur 4 Gemarkung Udorf